新規物件続々入荷中!!掲載しきれない物件・広告掲載不可物件多数!!まずはご希望条件をお電話下さい!!

売住宅 真備町岡田

価格 **870万円**

●所在地／倉敷市真備町岡田●土地面積／183.32㎡(55.45坪)●建物面積／113.76㎡(34.41坪)●構造／木造セメント瓦葺2階建●間取り／5DK●築年／昭和53年12月●交通／岡田分館前バス停徒歩6分●学区／岡田小・真備東中●道路／南側5m●引渡／H22年11月末頃●取引態様／仲介

★敷地内ガーデニングOK♪

初広告！

★室内保守良好
★カーポート駐車2台可！
★南道路で陽当り良好♪

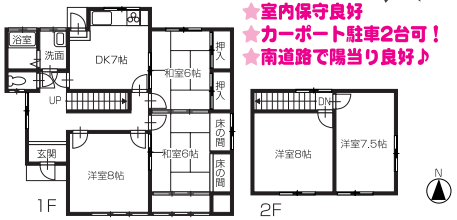

売住宅 真備町上二万

価格 **870万円**

●所在地／倉敷市真備町上二万●土地面積／266.34㎡(80.56坪)●建物面積／109.30㎡(33.06坪)●構造／木造セメント瓦葺2階建●間取り／4LDK●築年／昭和55年1月●交通／若葉台団地バス停徒歩2分●学区／二万小・真備中●道路／東側5m・北東側10.4m●引渡／相談●取引態様／仲介

★屋根付駐車場は3台駐車可能!!

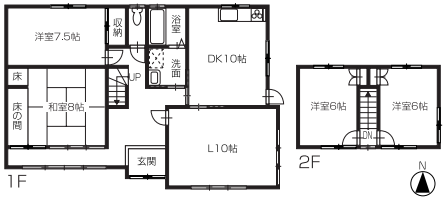

売住宅 連島町鶴新田

価格 **980万円**

●所在地／倉敷市連島町鶴新田●土地面積／141.30㎡(42.74坪)●建物面積／79.49㎡(24.04坪)●構造／木造瓦葺2階建●間取り／4DK●築年／昭和54年4月●交通／水島臨海鉄道水島駅徒歩27分●学区／連島南小・連島南中●道路／南東側8m●引渡／即時●取引態様／仲介

★前面道路広々♪
★外壁塗装致します♪
★内外装リフォーム渡し

初広告！

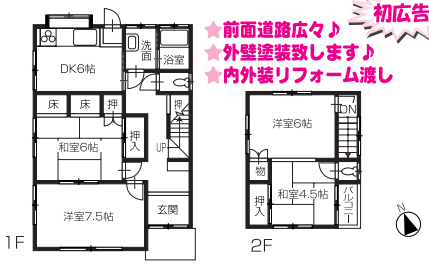

売住宅 青　江

価格 **1,880万円**

●所在地／倉敷市青江●土地面積／492.22㎡(148.89坪)●建物面積／133.00㎡(40.23坪)●構造／木造セメント瓦葺2階建●間取り／6LDK●築年／平成8年5月●交通／JR倉敷駅徒歩13分●学区／菅生小・倉敷北中●道路／南西側4m●引渡／即時●取引態様／仲介

★土地広々！(約148坪)
★店舗・事務所にも！！
★リフォーム済(H21年12月)
★JR倉敷駅まで約1km★駐車16～17台分のスペース有

リフォーム済！　初広告！

売住宅 北畝1丁目

価格 **1,980万円**

●所在地／倉敷市北畝1丁目●土地面積／175.28㎡(53.02坪)●建物面積／110.12㎡(33.31坪)●構造／木造スレート葺2階建●間取り／4LDK●築年／平成17年9月●交通／水島臨海鉄道常盤駅徒歩4分●学区／第四福田小・福田中●道路／南側4m・西側4m●引渡／即時●取引態様／仲介

★平成17年築
★並列駐車4台可能♪★南側道路で陽当り良好♪
★リフォーム済(H22年4月)で即入居可能！

リフォーム済！　価格変更

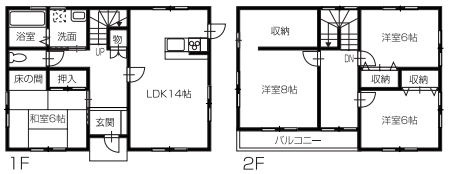

売住宅 中庄団地

価格 **2,290万円**

●所在地／倉敷市中庄団地●土地面積／173.30㎡(52.42坪)●建物面積／104.60㎡(31.64坪)●構造／木造スレート葺2階建●間取り／3LDK●築年／平成17年10月●交通／平田東バス停徒歩5分●学区／中庄小・北中●道路／西側12m●引渡／相談●取引態様／仲介

★室内保守良好♪★平成17年築
★マルナカまで徒歩5分(約400m)♪
★敷地内駐車4台可能！！★生活しやすいバリアフリー♪

初広告！

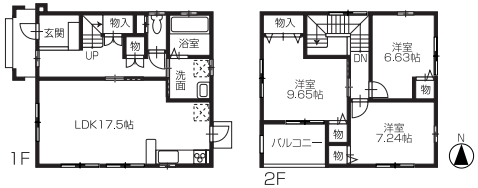

売住宅 羽　島

価格 **2,430万円**

●所在地／倉敷市羽島●土地面積／226.72㎡(68.58坪)●建物面積／104.31㎡(31.55坪)●構造／木造瓦葺2階建●間取り／3LDK＋納戸●築年／平成20年5月●交通／日間バス停徒歩3分●学区／帯江小・多津美中●道路／北東側4m●引渡／相談●取引態様／仲介

★ミサワホーム施工オール電化住宅
★駐車4台可能★南向きで陽当り良好

保守良好

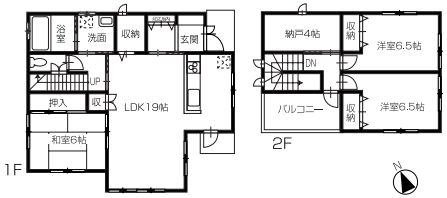

お住み替えをご検討の方はもちろん…
住宅ローンの返済でお困りの方も
是非、当社へご相談下さい!

無料相談！
秘密厳守！
買取可能！

ホームページ毎日更新！

●不動産情報満載!
▶「タカセ不動産」で検索してご覧いただけます。
タカセ不動産　検索
www.fudousan-takase.jp/
近畿一円、岡山・広島まで物件を取り揃えております。

こちらに掲載しきれない物件が
ホームページに掲載されています!!
今すぐ要CHECK!!

もっとせみよくをお子だい。不動産流通のタカセ　タカセ不動産株式会社
□国土交通大臣免許(9)第2918号　□岡山市南区西市299-6
http://www.fudousan-takase.jp/　E-mail: 011@takase.ne.jp
お問い合わせは ☎(086)245-0845